

Certificat d'authenticité

Poupee rituelle - Ethnie Ambo / Mwila - Angola - Namibie

Résumé L'ethnie Mwila (pl. Ba Mwila) appartient au groupe Ambo que l'on retrouve principalement à cheval sur les frontières de l' Angola et de la Namibie . Du fait de l'extrême isolement des ces tribus...

Caractéristiques

Ethnie :	Mwila / BaMwilla
Pays d'origine :	Angola
Zone de collecte :	Angola, Luanda
Ancienneté présumée :	entre 1980 et 1990
Matière principale :	bois
Aspect de surface :	d'usage
Etat apparent :	très bon état
Etat de conservation :	dans son jus
Appartenance :	collecte in situ
Test laboratoire :	non testé
Hauteur, en cm :	21
Poids, en grammes :	550
Socle :	non

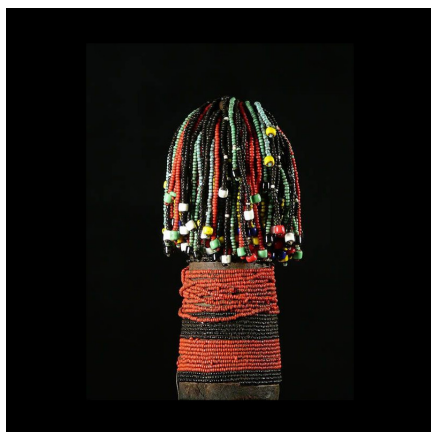

Certifié le 14 juil. 2024