

Certificat d'authenticité

Masque de ceremonie - Ethnie Dogon - Mali - Masques africains

Résumé Beau masque ancien Dogon. Bois dur, nombreuses petites fentes dues à son ancienneté, patine lisse aux endroits de contact, notamment à l'intérieur du masque.

Caractéristiques

Ethnie :	Dogon
Pays d'origine :	Mali
Zone de collecte :	Mali, Bamako
Ancienneté présumée :	entre 1960 et 1970
Aspect de surface :	d'usage
Etat apparent :	très bon état
Etat de conservation :	dans son jus
Appartenance :	collecte in situ
Test laboratoire :	non testé
Hauteur, en cm :	44
Socle :	non

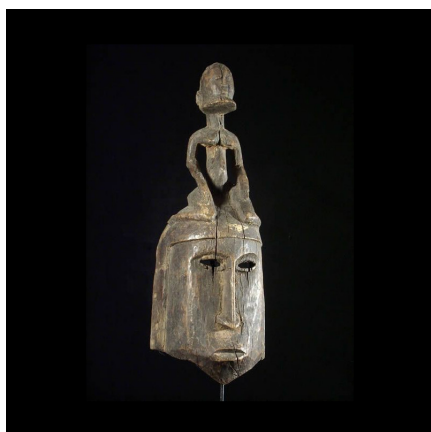

Certifié le 19 mai 2024