

Certificat d'authenticité

Masque cimier Ungulali - Idoma - Nigeria

Résumé Ce type de masque est identifié comme Ungulali , ce qui signifie "la flûte" à cause de la musique qui accompagne ses...

Caractéristiques

Ethnie :	Idoma
Pays d'origine :	Nigeria
Zone de collecte :	Nigeria, Abuja
Ancienneté présumée :	entre 1970 et 1980
Aspect de surface :	d'usage
Etat apparent :	très bon état
Etat de conservation :	dans son jus
Appartenance :	collecte in situ
Test laboratoire :	non testé
Hauteur, en cm :	45
Poids, en grammes :	2472
Socle :	non

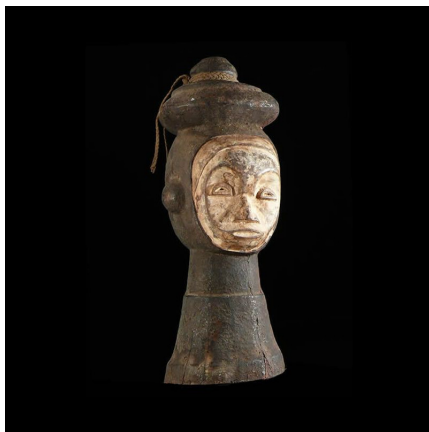

Certifié le 4 oct. 2022