

Certificat d'authenticité

Masque rituel - Mbangani - RDC Zaire / Angola - Masques africain

Résumé L'ethnie Mbangani se situe au sud du RDC Zaire / Congo , à la Frontière avec l' Angola . Leur art est fortement influencé par leurs voisins Lunda, Chokwé et Lulua et se caractérise par des masques avec de...

Caractéristiques

Ethnie :	Mbangani
Pays d'origine :	Congo, Rép. Dém.
Zone de collecte :	Congo, Rép. Dém., Kinshasa
Ancienneté présumée :	entre 1970 et 1980
Aspect de surface :	d'usage
Etat apparent :	très bon état
Etat de conservation :	dans son jus
Appartenance :	ex collection particulière Europe
Test laboratoire :	non testé
Hauteur, en cm :	38
Socle :	non

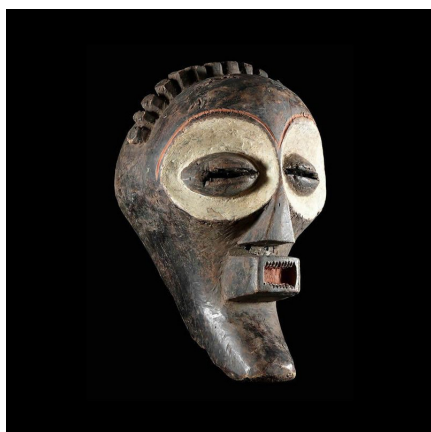

Certifié le 18 mai 2024