

Certificat d'authenticité

Statuette Vaudou Mami Wata - Ewe - Benin - Culte Vaudou

Résumé Mami Wata : son nom est une adaptation de l'anglais mommy water : c' est la déesse-mère des eaux, figure mythique et très populaire du culte

Caractéristiques

| | |
|-------------------------------|--------------------|
| Ethnie : | Ewe / Ehwe |
| Pays d'origine : | Togo |
| Zone de collecte : | Togo, Lomé |
| Ancienneté présumée : | entre 1980 et 1990 |
| Matière principale : | bois polychrome |
| Aspect de surface : | d'usage |
| Etat apparent : | très bon état |
| Etat de conservation : | dans son jus |
| Appartenance : | collecte in situ |
| Test laboratoire : | non testé |
| Hauteur, en cm : | 52 |
| Poids, en grammes : | 3 700 |
| Socle : | non |

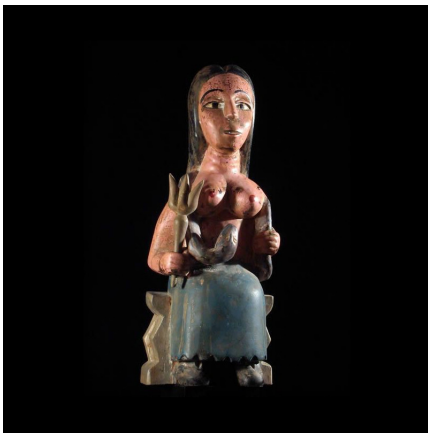

Certifié le 26 sept. 2021