

Certificat d'authenticité

Poupee rituelle - Ethnie Ambo - Angola - Namibie

Résumé Le groupe ethnique Ambo se retrouve principalement à cheval sur les frontières de l' Angola et de la Namibie . Les poupées sont réalisées à partir de matériaux locaux, tel cet épis de maïs, soclé et habillé. ...

Caractéristiques

| | |
|-------------------------------|--------------------|
| Ethnie : | Ambo / Ovambo |
| Pays d'origine : | Angola |
| Zone de collecte : | Angola, Luanda |
| Ancienneté présumée : | entre 1970 et 1980 |
| Matière principale : | fibres végétales |
| Aspect de surface : | d'usage |
| Etat apparent : | très bon état |
| Etat de conservation : | dans son jus |
| Appartenance : | collecte in situ |
| Test laboratoire : | non testé |
| Hauteur, en cm : | 16 |
| Poids, en grammes : | 120 |
| Socle : | non |

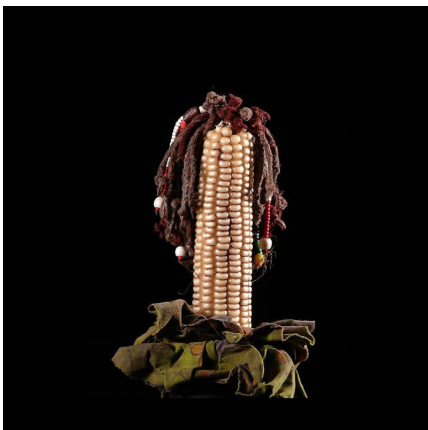

Certifié le 29 janv. 2023