Certificat d'authenticité

Peinture 60 x 60 - George Lilanga - Makonde

Résumé George LILANGA : naissance en 1934 à Maasi en Tanzanie , décédé en juin 2005. Georges Lilanga , mondialement connu, était considéré comme un génie absolu de la peinture Swahili . Ses dernières oeuvres ont notamment...

Caractéristiques

Ethnie :	- Art contemporain - George Lilanga
Pays d'origine :	Tanzanie
Zone de collecte :	Tanzanie, Dar es Salam
Ancienneté présumée :	entre 1990 et 2000
Matière principale :	isorel / masonite
Aspect de surface :	d'usage
Etat apparent :	très bon état
Etat de conservation :	dans son jus
Appartenance :	ex collection particulière F. Lorenz
Format :	60 x 60 cm
Poids, en grammes :	1000

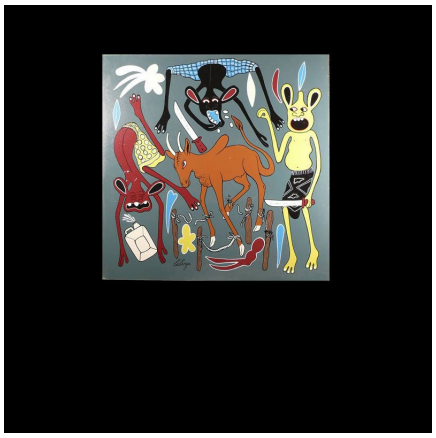

Certifié le 25 sept. 2025