

Certificat d'authenticité

Porte bouteille Mygales - Grassland - Cameroun

Résumé Cet objet fait partie d'ustensiles royaux. Il s'agit d'un socle sur lequel vient reposer une bouteille dont le contenu est destiné aux offrandes. Ce type de bouteille est souvent entièrement recouverte de perles, comme on peut le voir à la page 43 du...

Caractéristiques

| | |
|-------------------------------|--------------------|
| Ethnie : | Bamileke |
| Pays d'origine : | Cameroun |
| Zone de collecte : | Cameroun, Yaoundé |
| Ancienneté présumée : | entre 1960 et 1970 |
| Matière principale : | bois |
| Aspect de surface : | d'usage |
| Etat apparent : | très bon état |
| Etat de conservation : | dans son jus |
| Appartenance : | collecte in situ |
| Test laboratoire : | non testé |
| Hauteur, en cm : | 21 |
| Poids, en grammes : | 1 327 |
| Socle : | non |

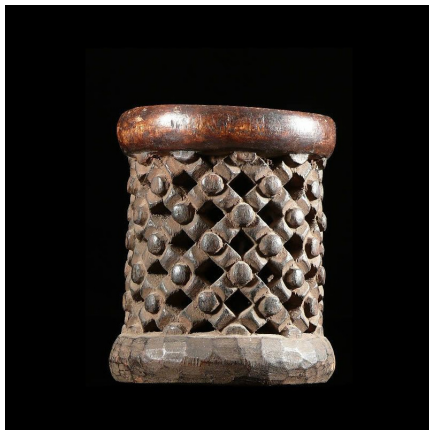

Certifié le 31 janv. 2023