

Certificat d'authenticité

Masque Ekpo - Eket - Nigeria

Résumé Les Eket vouent un culte au soleil et à la lune. Leurs masques ronds sont utilisés au cours des rites de la société Ekpo lors des périodes de semailles et représentent l'union du soleil et de la lune qui donne naissance au Monde.

Caractéristiques

Ethnie :	Eket
Pays d'origine :	Nigeria
Zone de collecte :	Nigeria, Abuja
Ancienneté présumée :	entre 1950 et 1960
Aspect de surface :	d'usage
Etat apparent :	très bon état
Etat de conservation :	dans son jus
Appartenance :	collecte in situ
Test laboratoire :	non testé
Hauteur, en cm :	22
Poids, en grammes :	187
Socle :	non

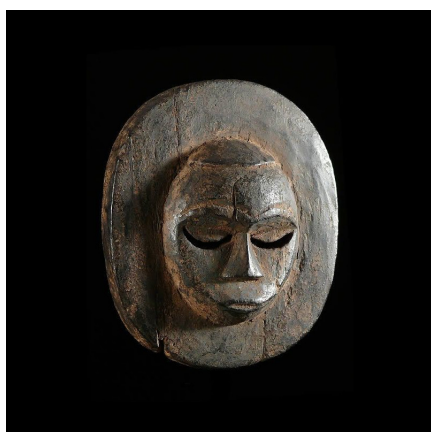

Certifié le 4 juin 2023