

Certificat d'authenticité

Statue Jonyeleni - Bambara / Bamana - Mali - Rituel Jo

Résumé Les figurines appelées Jonyeleni sont des représentations de la femme à l'origine première du Jo . Elles sont la matérialisation de l'âme de l'entité féminine qui est à l'origine de la création des pratiques initiatiques qui...

Caractéristiques

Ethnie :	Bambara / Bamana
Pays d'origine :	Mali
Zone de collecte :	Mali, Bamako
Ancienneté présumée :	entre 1950 et 1960
Aspect de surface :	d'usage
Etat apparent :	très bon état
Etat de conservation :	dans son jus
Appartenance :	ex collection particulière Europe
Test laboratoire :	non testé
Hauteur, en cm :	33
Poids, en grammes :	928
Socle :	non

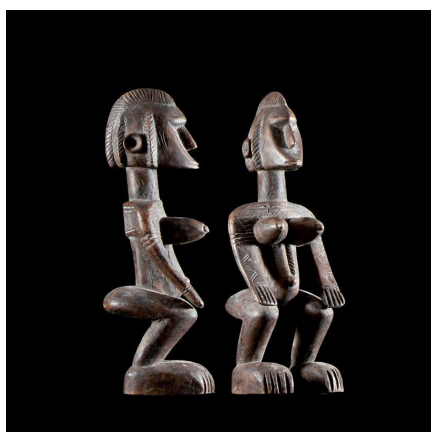

Certifié le 27 juil. 2024