

Certificat d'authenticité

Poupee Namji - Namchi / Dowayo Nigeria / Cameroun

Résumé Dowayo et Namji sont un seul peuple. Dowayo est la contraction de deux mots Doyo (humain, homme) et Woyo (enfant, neveu). Wa-Yo se traduit par fils et fille. Toutes ces combinaisons permettent de...

Caractéristiques

Ethnie :	Namji / Namchi
Pays d'origine :	Cameroun
Zone de collecte :	Cameroun, Yaoundé
Ancienneté présumée :	circa 1950
Matière principale :	bois
Aspect de surface :	d'usage
Etat apparent :	très bon état
Etat de conservation :	dans son jus
Appartenance :	ex collection particulière Europe
Test laboratoire :	non testé
Hauteur, en cm :	30
Poids, en grammes :	258
Socle :	non

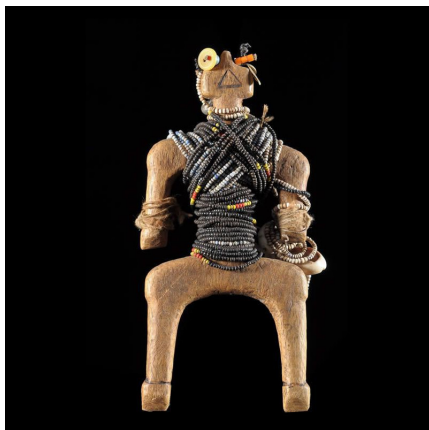

Certifié le 28 juin 2022