

Certificat d'authenticité

Bague amulette - Lobi - Burkina Faso

Résumé De multiples bagues existent dans toutes les régions de l'Afrique. Pour la plupart ce sont des bagues-amulettes dont la fonction première est de protéger l'individu qui la porte. Cette protection se fera par un animal représenté, un...

Caractéristiques

Ethnie :	Lobi
Pays d'origine :	
Zone de collecte :	Burkina Faso, Ouagadougou
Ancienneté présumée :	indéterminée
Matière principale :	alliage bronzier
Aspect de surface :	d'usage
Etat apparent :	très bon état
Etat de conservation :	dans son jus
Appartenance :	collecte in situ
Test laboratoire :	non testé
Hauteur, en cm :	3
Poids, en grammes :	10
Socle :	non

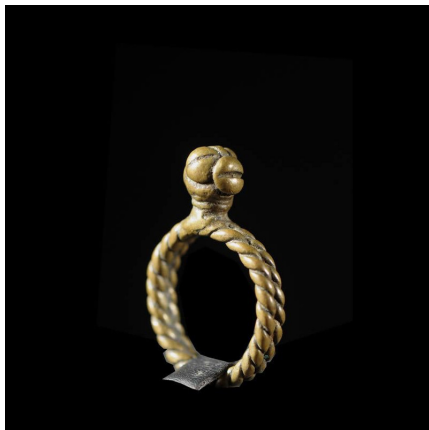

Certifié le 3 mars 2021