

Certificat d'authenticité

Statuette Trio Vaudou Culte Mami Wata - Ewe - Togo

Résumé Mami Wata : son nom est une adaptation de l'anglais mommy water : c' est la déesse-mère des eaux, figure mythique et très populaire du culte

Caractéristiques

Ethnie :	Ewe / Ehwe
Pays d'origine :	Togo
Zone de collecte :	Togo, Lomé
Ancienneté présumée :	entre 1970 et 1980
Matière principale :	bois
Aspect de surface :	d'usage
Etat apparent :	très bon état
Etat de conservation :	dans son jus
Appartenance :	collecte in situ
Test laboratoire :	non testé
Hauteur, en cm :	55
Poids, en grammes :	2 875
Socle :	non

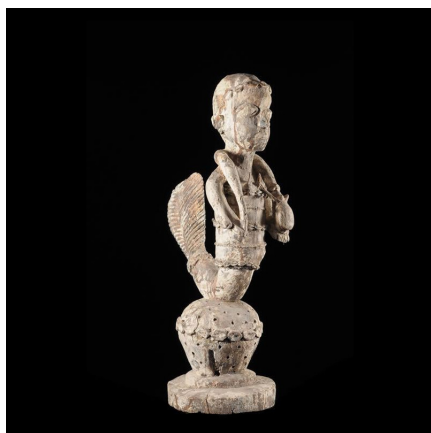

Certifié le 13 nov. 2019