BRUNO MIGNOT
AFRICAN PRIMITIVE ART GALLERY

Certificat d'authenticité

Statuette votive - Agni - Côte d'Ivoire

Résumé Les Agni sont une vaste famille culturelle occupant une vaste partie de l'Est et du Sud Est de la Côte d'Ivoire. Chez les Agni , le féticheur est le Kômian. Dans les sociétés Akans du Ghana et de Côte d'Ivoire, ce sont toutes...

Caractéristiques

Ethnie :	Agni / Anyi
Pays d'origine :	Côte d'Ivoire
Zone de collecte :	Côte d'Ivoire, Yamoussoukro
Ancienneté présumée :	entre 1980 et 1990
Matière principale :	bois
Aspect de surface :	d'usage
Etat apparent :	très bon état
Etat de conservation :	dans son jus
Appartenance :	collecte in situ
Test laboratoire :	non testé
Hauteur, en cm :	26
Poids, en grammes :	225
Socle :	non

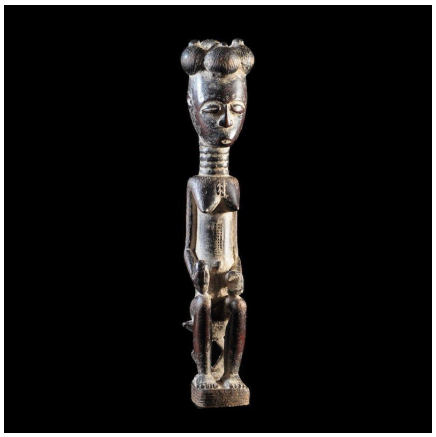

Certifié le 26 sept. 2025