

Certificat d'authenticité

Canne epee de dignitaire - Baoule - Côte d'Ivoire - Objets de regalia

Résumé Certains objets (bâtons de pouvoir, sceptres, chasse-mouches,...) sont des attributs exclusifs de la fonction de chef ou de roi, ensemble d'objets que l'on appelle re galia . Ce sont les symboles matériels du pouvoir du chef. Les bâtons de...

Caractéristiques

| | |
|-------------------------------|-----------------------------|
| Ethnie : | Baoule / Baule |
| Pays d'origine : | Côte d'Ivoire |
| Zone de collecte : | Côte d'Ivoire, Yamoussoukro |
| Ancienneté présumée : | entre 1970 et 1980 |
| Matière principale : | bois polychrome |
| Aspect de surface : | d'usage |
| Etat apparent : | très bon état |
| Etat de conservation : | dans son jus |
| Appartenance : | collecte in situ |
| Hauteur, en cm : | 96 |
| Poids, en grammes : | 1027 |
| Socle : | non |

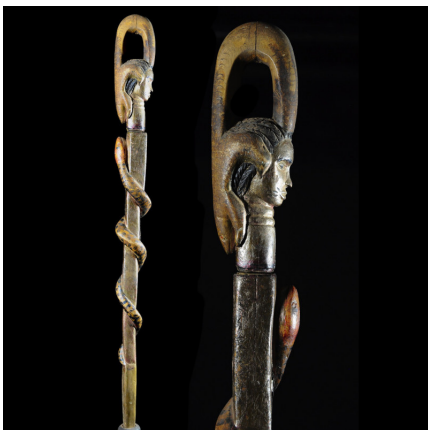

Certifié le 28 sept. 2021