

Certificat d'authenticité

Poupee rituelle Di Kori - Losso - Togo - Poupees africaines

Résumé Présent dans à peu près toute l' Afrique de l'Ouest , ce type de poupées est nommé Di Kori (fils / Fille d'os). Elles sont réalisées à base d'os animaux, fémurs de mouton, porc, vache... Après que l'os est nettoyé et...

Caractéristiques

Ethnie :	Losso
Pays d'origine :	Togo
Zone de collecte :	Togo, Lomé
Ancienneté présumée :	entre 1980 et 1990
Matière principale :	os animal
Aspect de surface :	d'usage
Etat apparent :	très bon état
Etat de conservation :	dans son jus
Appartenance :	collecte in situ
Test laboratoire :	non testé
Hauteur, en cm :	22
Poids, en grammes :	307
Socle :	oui

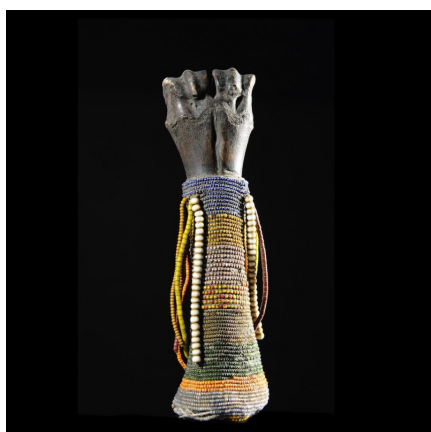

Certifié le 12 août 2024