

Certificat d'authenticité

Fetiche Nkishi Cuivre rouge - Songye

Résumé Le Nkishi est une forme particulière de Bwanga qui revêt une forme antropomorphe. Les Bishimba y sont incorporés dans des cavités du nombril et de la tête. On distingue deux grands types de...

Caractéristiques

Ethnie :	Songye / Basongje
Pays d'origine :	Congo, Rép. Dém.
Zone de collecte :	Congo, Rép. Dém., Kinshasa
Ancienneté présumée :	circa 1900
Matière principale :	bois
Aspect de surface :	d'usage
Etat apparent :	très bon état
Etat de conservation :	dans son jus
Appartenance :	collection privée Bruno Mignot
Test laboratoire :	non testé
Hauteur, en cm :	20
Poids, en grammes :	437
Socle :	non

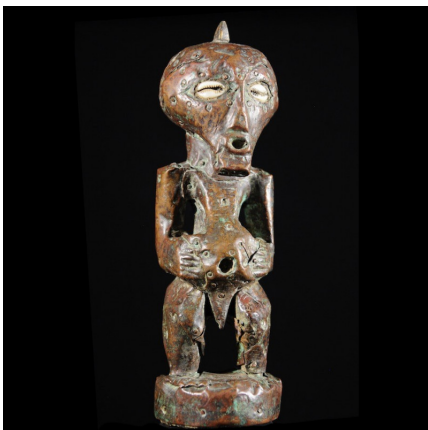

Certifié le 4 juin 2023