

Certificat d'authenticité

Masque Kongo Moili - RDC Zaire - Masques Africains

Résumé Peu d'informations sur ce masque. Assurément ancien, bois tendre, teinture brune écaillée par endroits. Les yeux et la bouche sont soulignés de kaolin. Une peau animale donnée pour de la peau de lion fait office de...

Caractéristiques

Ethnie :	Kongo / Bakongo
Pays d'origine :	Congo, Rép. Dém.
Zone de collecte :	Congo, Rép. Dém., Kinshasa
Ancienneté présumée :	entre 1970 et 1980
Aspect de surface :	d'usage
Etat apparent :	très bon état
Etat de conservation :	dans son jus
Appartenance :	collecte in situ
Test laboratoire :	non testé
Hauteur, en cm :	30
Socle :	non

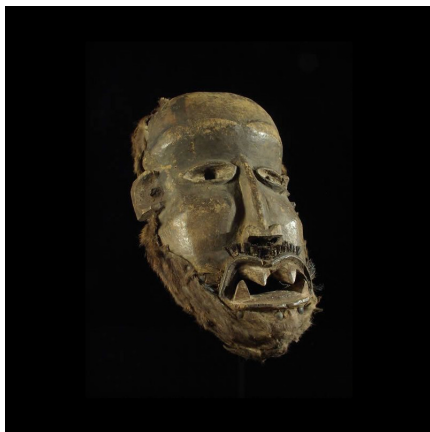

Certifié le 17 juin 2019