

Certificat d'authenticité

Jumeau Vinavi - Ewe - Togo - Statues vaudou

Résumé Petit jumeau de l'éthnie Ewé au Togo , également appelé Vinavi . L'expression est européanisée, de même que la représentation des chaussures fermées. Bois dur lavé, teinture végétale...

Caractéristiques

Ethnie :	Ewe / Ehwe
Pays d'origine :	Togo
Zone de collecte :	Togo, Lomé
Ancienneté présumée :	entre 1980 et 1990
Aspect de surface :	d'usage
Etat apparent :	très bon état
Etat de conservation :	dans son jus
Appartenance :	collecte in situ
Test laboratoire :	non testé
Hauteur, en cm :	18
Poids, en grammes :	123
Socle :	non

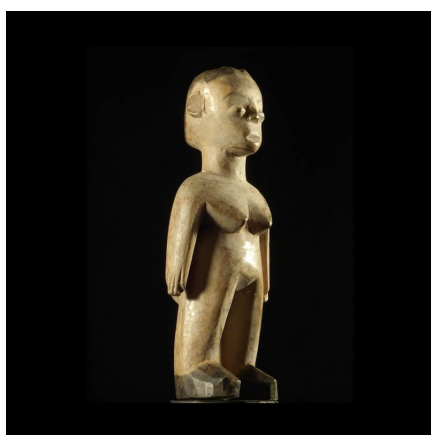

Certifié le 27 juil. 2024