

Certificat d'authenticité

Appuie Nuque - Luba - RDC Zaire

Résumé Ces objets étaient au départ destinés à protéger les coiffures élaborées de leur propriétaire (homme ou femme) durant la nuit. Mais au fil du temps, ils sont devenus aussi des objets de prestige et de pouvoir, posés sur les autels familiaux ou collectifs. Leur...

Caractéristiques

| | |
|------------------------------|---|
| Ethnie : | Luba / Baluba |
| Pays d'origine : | Congo, Rép. Dém. |
| Zone de collecte : | Congo, Rép. Dém., Kinshasa |
| Ancienneté présumée : | entre 2010 et maintenant |
| Matière principale : | bois |
| Etat apparent : | bon état, quelques manques ou accidents |
| Hauteur, en cm : | 21 |
| Poids, en grammes : | 531 |
| Socle : | non |

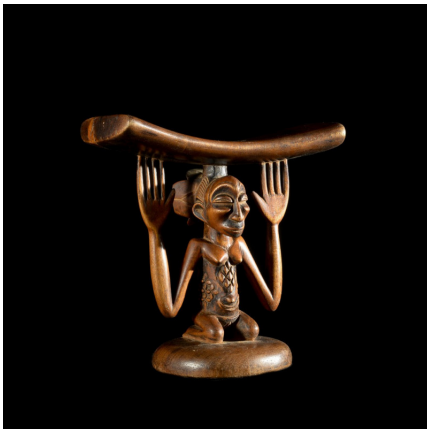

Certifié le 19 juin 2019