

Certificat d'authenticité

Poupee de mariage- Zoulou - Afrique du sud - Poupees africaines

Résumé Avant 1930 lorsqu'une jeune femme Zoulou était en âge de se marier, elle commençait à regarder autour d'elle les hommes qui pouvaient lui convenir. Puis après avoir obtenu la permission de la femme la plus âgée de la famille, commençait sa...

Caractéristiques

Ethnie :	Zoulou / Zulu
Pays d'origine :	Lesotho
Zone de collecte :	Lesotho, Maseru
Ancienneté présumée :	entre 1990 et 2000
Matière principale :	textile
Aspect de surface :	d'usage
Etat apparent :	très bon état
Etat de conservation :	dans son jus
Appartenance :	collecte in situ
Test laboratoire :	non testé
Hauteur, en cm :	27
Poids, en grammes :	230
Socle :	non

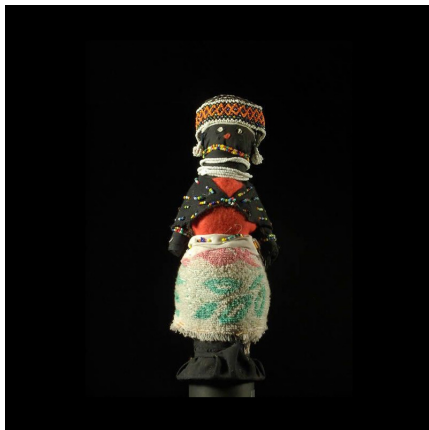

Certifié le 18 mai 2021