

Certificat d'authenticité

Statuette Cultuelle ancetre Waga - Konso - Ethiopie

Résumé Pas d'indications particulières sur ces rares statuettes Konso , sinon qu'elles servaient à honorer la mémoire des ancêtres défunts et se nommeraient " Waga ". Bois mi-dur, les yeux sont figurés par une rondelle de plastique et...

Caractéristiques

Ethnie :	Konso
Pays d'origine :	Éthiopie
Zone de collecte :	Éthiopie, Addis Abeba
Ancienneté présumée :	entre 1980 et 1990
Aspect de surface :	d'usage
Etat apparent :	très bon état
Etat de conservation :	dans son jus
Appartenance :	collecte in situ
Test laboratoire :	non testé
Hauteur, en cm :	34
Poids, en grammes :	170
Socle :	non

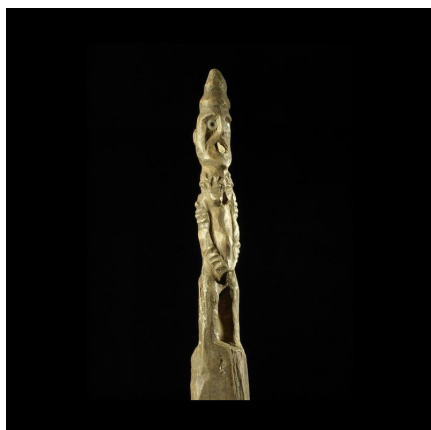

Certifié le 26 févr. 2024