

Certificat d'authenticité

Singe M Botumbo - Baoule - Cote d'Ivoire - Statuaire africaine

Résumé De manière générale, le monde agricole Baoulé vénère nombre de divinités agraires. Celles-ci sont toujours représentées par des personnages mi-homme, mi-bête. Le singe en est une. Sa posture est toujours la même :...

Caractéristiques

Ethnie :	Baoule / Baule
Pays d'origine :	Côte d'Ivoire
Zone de collecte :	Côte d'Ivoire, Yamoussoukro
Ancienneté présumée :	entre 1960 et 1970
Aspect de surface :	d'usage
Etat apparent :	très bon état
Etat de conservation :	dans son jus
Appartenance :	collecte in situ
Test laboratoire :	non testé
Hauteur, en cm :	35
Poids, en grammes :	
Socle :	oui

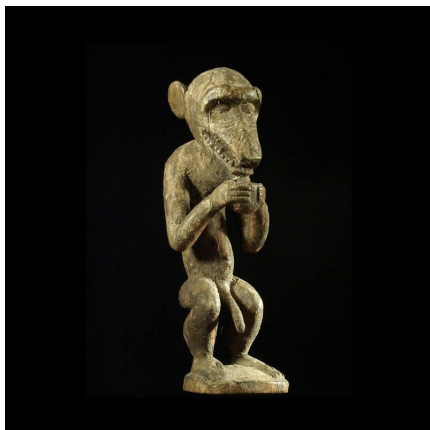

Certifié le 4 oct. 2022