

Certificat d'authenticité

Porteuse de coupe - Luba - RDC Zaire

Résumé La thématique de la porteuse de coupe se rencontre fréquemment. Ces objets sont utilisés lors des rites de divination. La porteuse de coupe représente un intermédiaire, un médium faisant intervenir les forces de l'au-delà dans la vie courante....

Caractéristiques

Ethnie :	Luba / Baluba
Pays d'origine :	Congo, Rép. Dém.
Zone de collecte :	Congo, Rép. Dém., Kinshasa
Ancienneté présumée :	entre 1970 et 1980
Matière principale :	bois
Aspect de surface :	d'usage
Etat apparent :	très bon état
Etat de conservation :	dans son jus
Appartenance :	collecte in situ
Test laboratoire :	non testé
Hauteur, en cm :	37
Poids, en grammes :	1298
Socle :	oui

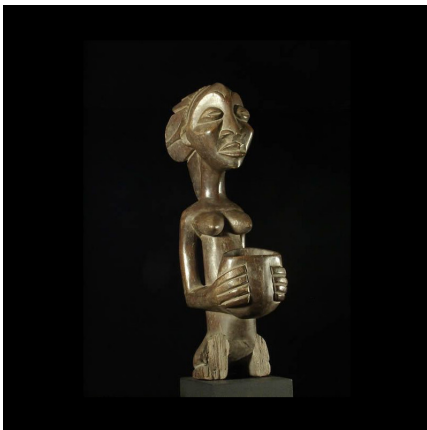

Certifié le 2 déc. 2022