

Certificat d'authenticité

Statuette d'autel - Kusu - RDC Zaire

Résumé Vivant sur la rive gauche de la rivière Lualaba , les Kusu ont fortement subi l'influence de leurs voisins. Aux Hemba et Luba , ils ont emprunté les statues en pied liées au culte des...

Caractéristiques

Ethnie :	Kusu
Pays d'origine :	Congo, Rép. Dém.
Zone de collecte :	Congo, Rép. Dém., Kinshasa
Ancienneté présumée :	entre 1970 et 1980
Aspect de surface :	d'usage
Etat apparent :	très bon état
Etat de conservation :	dans son jus
Appartenance :	collecte in situ
Test laboratoire :	non testé
Hauteur, en cm :	36
Poids, en grammes :	1173
Socle :	oui

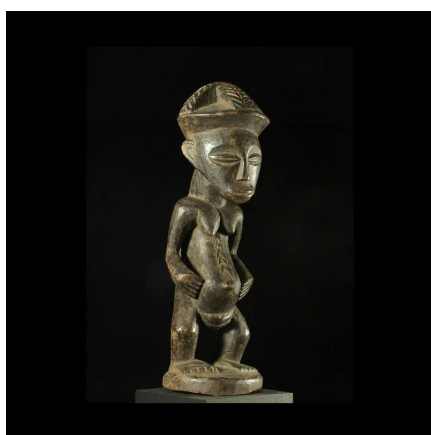

Certifié le 18 mai 2024